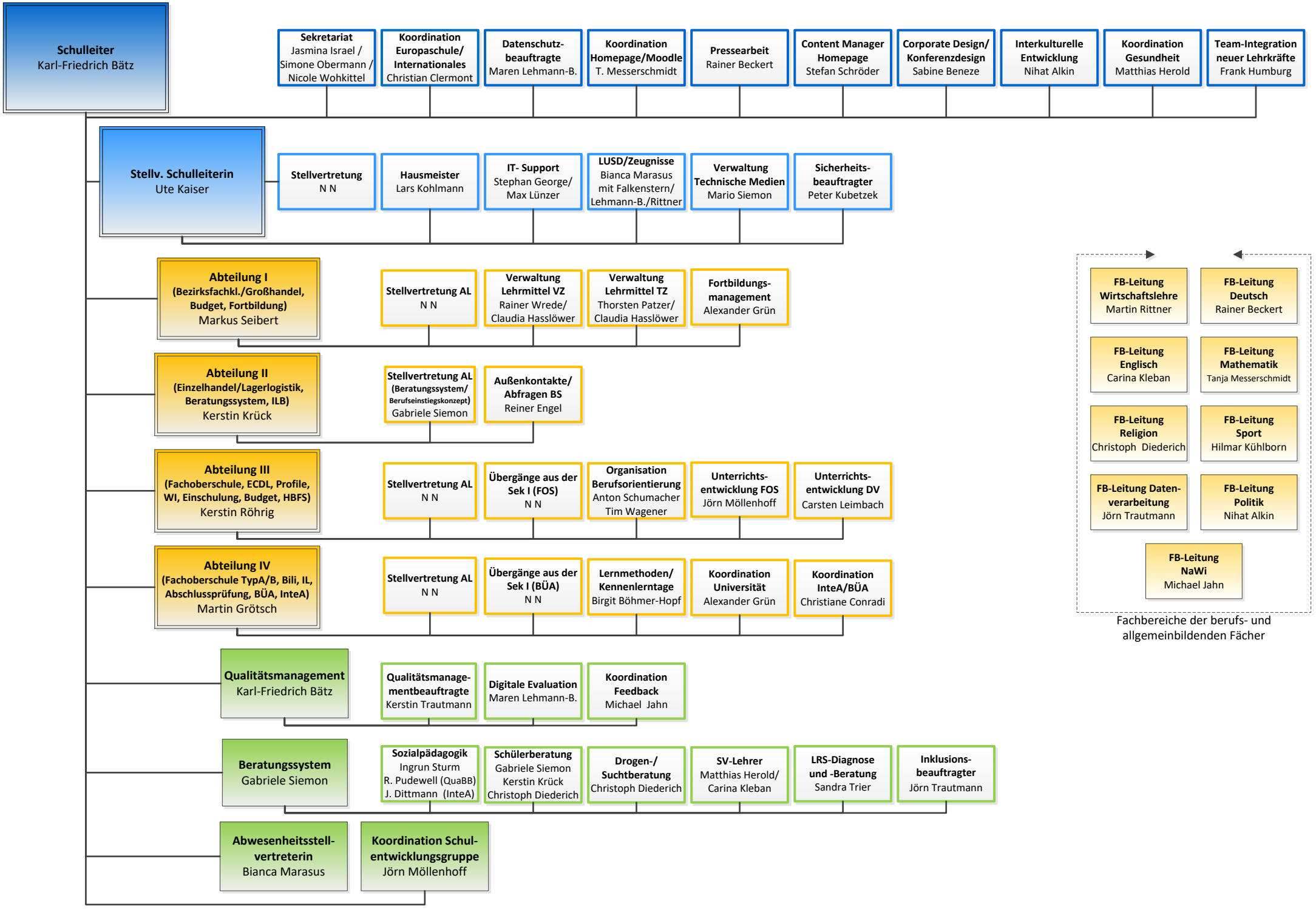
Schulleiter
Karl-Friedrich Bätz
Sekretariat
Jasmina Israel / Simone Obermann / Nicole Wohkittel
Koordination Europaschule/ Internationales
Christian Clermont
Datenschutz-beauftragte
Maren Lehmann-B.
Koordination Homepage/Moodle
T. Messerschmidt
Pressearbeit
Rainer Beckert
Content Manager Homepage
Stefan Schröder
Corporate Design/ Konferenzdesign
Sabine Beneze
Interkulturelle Entwicklung
Nihat Alkin
Koordination Gesundheit
Matthias Herold
Team-Integration neuer Lehrkräfte
Frank Humburg
Stellv. Schulleiterin
Ute Kaiser
Stellvertretung
N N
Hausmeister
Lars Kohlmann
IT- Support
Stephan George/ Max Lünzer
LUSD/Zeugnisse
Bianca Marasus mit Falkenstern/ Lehmann-B./Rittner
Verwaltung Technische Medien
Mario Siemon
Sicherheits-beauftragter
Peter Kubetzek
Abteilung I
(Bezirksfachkl./Großhandel, Budget, Fortbildung)
Markus Seibert
Stellvertretung AL
N N
Verwaltung Lehrmittel VZ
Rainer Wrede/ Claudia Hasslöwer
Verwaltung Lehrmittel TZ
Thorsten Patzer/ Claudia Hasslöwer
Fortbildungs-management
Alexander Grün
Abteilung II
(Einzelhandel/Lagerlogistik, Beratungssystem, ILB)
Kerstin Krück
Stellvertretung AL
(Beratungssystem/ Berufseinstiegskonzept)
Gabriele Siemon
Außenkontakte/ Abfragen BS
Reiner Engel
Abteilung III
(Fachoberschule, ECDL, Profile, WI, Einschulung, Budget, HBFS)
Kerstin Röhrig
Stellvertretung AL
N N
Übergänge aus der Sek I (FOS)
N N
Organisation Berufsorientierung
Anton Schumacher
Tim Wagener
Unterrichts-entwicklung FOS
Jörn Möllenhoff
Unterrichts-entwicklung DV
Carsten Leimbach
Abteilung IV
(Fachoberschule TypA/B, Bili, IL, Abschlussprüfung, BÜA, InteA)
Martin Grötsch
Stellvertretung AL
N N
Übergänge aus der Sek I (BÜA)
N N
Lernmethoden/ Kennenlerntage
Birgit Böhmer-Hopf
Koordination Universität
Alexander Grün
Koordination InteA/BÜA
Christiane Conradi
Qualitätsmanagement
Karl-Friedrich Bätz
Qualitätsmanage-mentbeauftragte
Kerstin Trautmann
Digitale Evaluation
Maren Lehmann-B.
Koordination Feedback
Michael Jahn
Beratungssystem
Gabriele Siemon
Sozialpädagogik
Ingrun Sturm
R. Pudewell (QuaBB)
J. Dittmann (InteA)
Schülerberatung
Gabriele Siemon
Kerstin Krück
Christoph Diederich
Drogen-/ Suchtberatung
Christoph Diederich
SV-Lehrer
Matthias Herold/ Carina Kleban
LRS-Diagnose und -Beratung
Sandra Trier
Inklusions-beauftragter
Jörn Trautmann
Abwesenheitsstell-vertreterin
Bianca Marasus
Koordination Schul-entwicklungsgruppe
Jörn Möllenhoff
FB-Leitung Wirtschaftslehre
Martin Rittner
FB-Leitung Deutsch
Rainer Beckert
FB-Leitung Englisch
Carina Kleban
FB-Leitung Mathematik
Tanja Messerschmidt
FB-Leitung Religion
Christoph Diederich
FB-Leitung Sport
Hilmar Kühlborn
FB-Leitung Daten-verarbeitung
Jörn Trautmann
FB-Leitung Politik
Nihat Alkin
FB-Leitung NaWi
Michael Jahn
Fachbereiche der berufs- und allgemeinbildenden Fächer